

Instrucciones de funcionamiento básicas Podstawowa instrukcja obsługi Základní pokyny k obsluze

Sistema de altavoces Zestaw głośników beprzewodowych Bezdrátová souprava reproduktorů

Model No. SC-TMAX5

Muchísimas gracias por haber adquirido este aparato.
Lea con atención estas instrucciones para obtener las máximas prestaciones y seguridad.
Guarde este manual para su consulta en el futuro.

Dziękujemy za zakupienie tego produktu.
Proszę dokładnie zapoznać się z tą instrukcją obsługi, aby jak najlepiej wykorzystać to urządzenie i zapewnić jego bezpieczne użytkowanie.
Prosimy o zachowanie niniejszej instrukcji obsługi.

Děkujeme za zakoupení tohoto výrobku.
Pro dosažení optimálního výkonu a z bezpečnostních důvodů si pečlivě přečtěte tyto pokyny.
Ušchovejte si prosím tento návod k obsluze.

Este manual contiene información básica. Visite el siguiente sitio web para obtener instrucciones detalladas.
Poniższy podręcznik zawiera podstawowe informacje. Szczegółowe instrukcje można znaleźć na stronie internetowej.
Tato příručka obsahuje základní informace. Podrobné pokyny naleznete na webové stránce níže.

https://panasonic.jp/support/global/cs/audio/oi/sc_tmax5/



Manufactured by: Panasonic Corporation
Kadoma, Osaka, Japan
Authorized Representative in Europe: Panasonic Marketing Europe GmbH
Panasonic Testing Centre
Winsbergring 15, 22525 Hamburg, Germany

Panasonic Corporation
Web Site: <http://www.panasonic.com>

© Panasonic Corporation 2020



1202-0001950

TQBJ2238

L0420CH1040

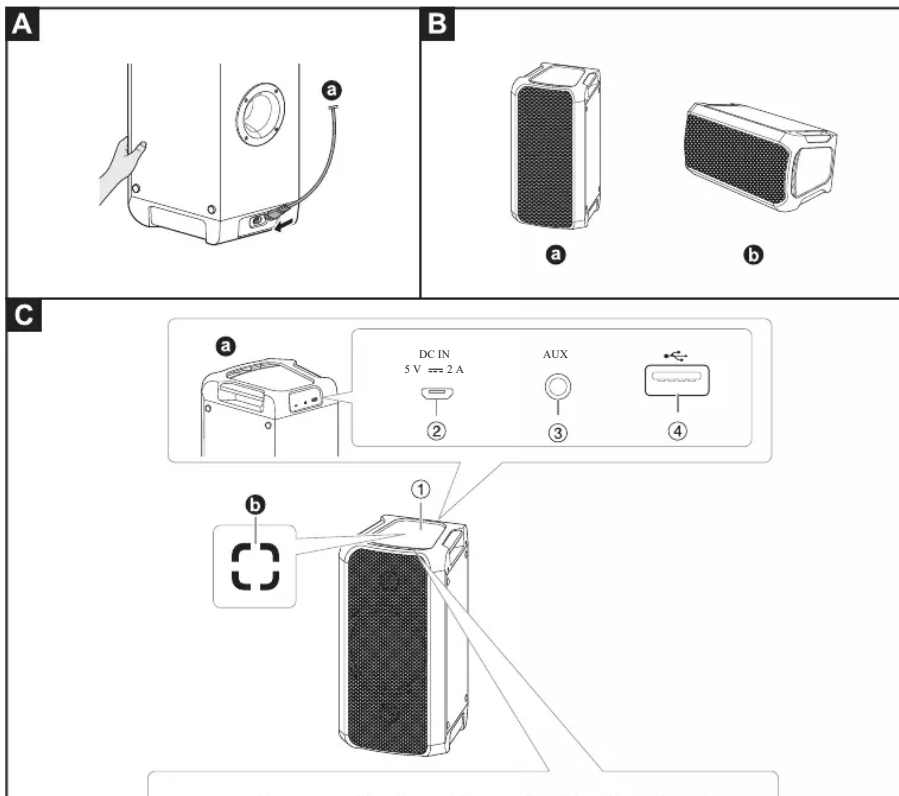

Precauciones de seguridad

¡ADVERTENCIA!

Unidad

- Para reducir el riesgo de incendios, descargas eléctricas o daños en el producto,
 - No exponga este aparato a la lluvia, humedad, goteo o salpicaduras.
 - No coloque encima del mismo objetos con líquidos como, por ejemplo, floreros.
 - Utilice los accesorios recomendados.
 - No quite las tapas.
 - No reparar esta unidad usted mismo. Solicite las reparaciones al personal de servicio cualificado.
 - No permita que objetos de metal caigan dentro de la unidad.
 - No ponga objetos pesados sobre la unidad.

Cable de alimentación de CA

- Para reducir el riesgo de incendios, descargas eléctricas o daños en el producto,
 - Asegúrese de que la tensión de la fuente de alimentación se corresponda con la tensión que aparece impresa en esta unidad.
 - Inserte completamente el enchufe de corriente en la toma de corriente.
 - No tire del cable ni lo doble, y no ponga objetos pesados encima de él.
 - No maneje el enchufe con las manos mojadas.
 - Al desenchufar, sujete la pieza principal del enchufe de corriente.
 - No utilice enchufes o tomas de corriente averiados.
- El enchufe de corriente es el dispositivo que sirve para desconectar el aparato. Instale esta unidad de tal forma que el enchufe de corriente pueda desenchufarse de la toma de corriente inmediatamente.

Carga inalámbrica

- Asegúrese de que su smartphone sea compatible con Qi. Si carga un smartphone que no es compatible con Qi, el mismo puede sobrecalentarse y dañarse.
- No cargue un smartphone mediante procedimientos que sean diferentes a los especificados.
- Si tiene un dispositivo eléctrico implantado, como un marcapasos cardíaco o un desfibrilador-cardioversor, consulte a un médico antes de usar este producto. Las ondas de radio de esta unidad podrían afectar de manera adversa el funcionamiento de los dispositivos médicos electrónicos.
- Retire la tapa del smartphone antes de colocarlo en el área de carga inalámbrica.
- No cubra o envuelva la unidad en una sábana u otra ropa de cama mientras se carga.
- No coloque objetos metálicos, como pegatinas, cintas o ganchos que contengan metal, entre la superficie del área de carga y el smartphone.

¡ATENCIÓN!

Unidad

- Para reducir el riesgo de incendios, descargas eléctricas o daños en el producto,
 - Para mantener bien ventilada esta unidad, no la instale ni la ponga en un estante de libros, mueble empotrado u otro espacio de dimensiones reducidas.
 - No obstruya las aberturas de ventilación de la unidad con periódicos, manteles, cortinas u objetos similares.
 - No coloque objetos con llama descubierta, una vela por ejemplo, encima de la unidad.
- Esta unidad ha sido diseñada para ser utilizada en climas moderados.
- Esta unidad puede tener interferencias causadas por teléfonos móviles durante su utilización. Si tales interferencias resultan evidentes, aumente la separación entre la unidad y el teléfono móvil.
- Coloque la unidad en una superficie plana lejos de la luz del sol, temperatura y humedad altas, y vibración excesiva.
- El sistema podría calentarse si se usa por períodos largos de tiempo. Esto es normal. No se alarme.
- Si nota cualquier anomalía, como humo, un olor o ruido inusual, o calor excesivo durante su uso, o si el producto se dejó caer, se humedeció o se dañó, desconecte inmediatamente el producto de la toma de alimentación y contáctese con el centro de servicio.
- Puede ocurrir una decoloración debido a las condiciones de uso del usuario o al entorno.

Carga inalámbrica

- Al usar esta unidad, manténgala lo más lejos posible de líneas telefónicas fijas, televisores, radios y dispositivos similares. De lo contrario, los dispositivos podrían resultar afectados de manera adversa.
- Si se usa un smartphone para hacer una llamada o para comunicarse mientras el mismo se está cargando mediante esta unidad, la recepción podría resultar deficiente.
- No coloque tarjetas magnéticas o artículos similares cerca de esta unidad. Los datos magnéticos podrían borrarse.
- No coloque objetos magnetizados cerca de esta unidad. Un magnetismo fuerte cerca del producto podría provocar el funcionamiento inadecuado del mismo.
- No coloque tarjetas RFID/NFC o artículos similares cerca de esta unidad. La tarjeta podría dañarse.
- No pueden cargarse varios smartphones compatibles con Qi de manera simultánea.
- Cuando cargue un smartphone, mantenga todos los demás dispositivos que se puedan cargar de manera inalámbrica por los menos a 30 cm de distancia. De lo contrario, puede que el smartphone no se detecte de manera correcta y no

Por la pres...
producto es...
con las disp...
Los usuar...
de conform...
servidor D...
<http://www...>
Contacto c...
Panasonic...
Centre, Wi...

Tipo de inalámbrico
Bluetooth

Los acc...

1 Cable

A Con...

Conecte el

a A la tor...

B Ubic...

Puede col...

a Posició...

b Posició...

(Coloq...

Nota:

- Mantenga para que...
- El altavoz de la TV, magnetis...
- No podrá esté coloco...

¡ATENCIÓN!

- Mover o puede ha...
- No colo...
- No perm...
- Tenga cu...



C Con...

a Vista t...

b Marca

A Área de

Coloq...

marca.

B Puerto m...

Solo p...

C Termina...

Conect...

música...

Sosten...

disposi...

D Puerto U...

Conect...

MP3.

Sosten...

disposi...

E Botón de

Pulse e...

conect...

vicieve...

aparato...

F Ampliar

G Indicado...

Se ilum...

H Indicado...

Consul...

I Selección

Es pos...

Pulse r...

ilumin...

J Indicado...

Se ilum...

audio.

K Indicado...

Se ilum...

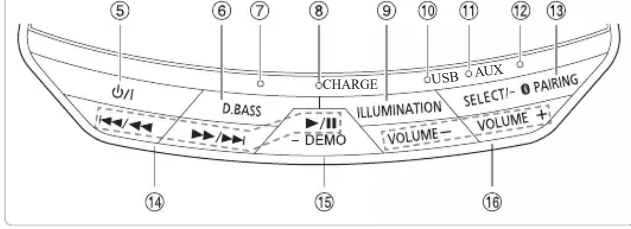

- se realice la carga.
- Tenga cuidado al cargar un smartphone.
 - No coloque nada que no sea un smartphone con función de carga inalámbrica en el área de carga inalámbrica.
 - No toque el área de carga inalámbrica ni el área de contacto del smartphone durante la carga o inmediatamente después de que se complete la carga. La superficie podría calentarse.

Los símbolos de este producto (incluidos los accesorios) representan lo siguiente:

	CA ENCENDIDO	
	CC En espera	
	Equipo de Clase II (La construcción del producto presenta doble aislamiento.)	

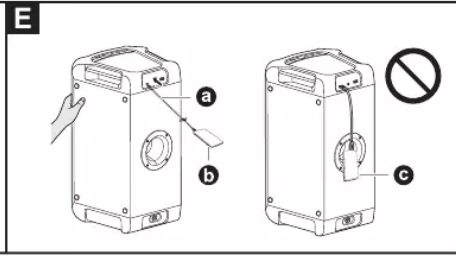
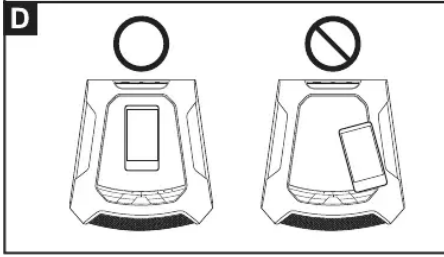

audio.
 L Indicado
 Consult
 detalle.
 M Seleccion
 Pulse r
 Para in
 pulsada
 parpad
 N Control
 Consult
 detalle.
 O Seleccion
 Mantene
 se repr
 Para ca
 P Ajusta e
 El indi
 volumen